COMISIÓN ESTATAL DE CAMINOS
GOBIERNO DE CHIAPAS
2024 - 2030
HUMANISMO QUE TRANSFORMA

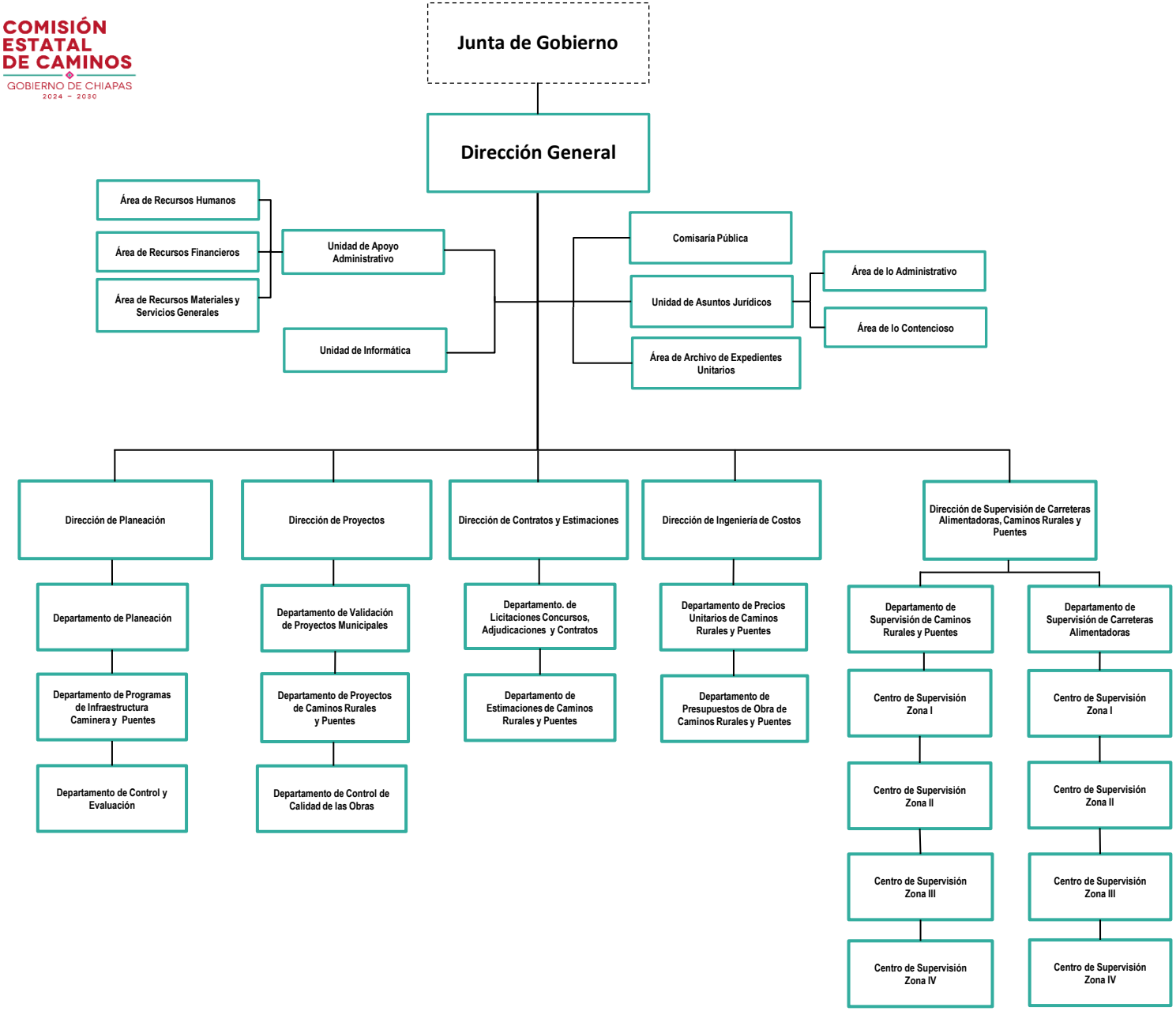

01 DE JULIO DEL 2025